Institut del Cava y Pimecava presentan los datos económicos del sector

BARCELONA | MIÉRCOLES 29 DE ENERO DE 2014 20:18 LEÍDO: 447 VECES

El Instituto del Cava y PimeCava han organizado una sesión informativa con el objetivo de analizar los datos económicos del sector del Cava

La jornada de trabajo se celebró en la sede del Consejo Regulador del Cava y contó con la presencia de una cincuentena de bodegas elaboradoras de Cava.

Como continuación de la sesión organizada en 2013 en el Instituto del Cava, el Bufete de abogados ESCURA, asesores del Instituto del Cava y de PimeCava, presentó un estudio económico actualizado del sector del Cava donde se analizaron los principales ratios del sector, con un apartado especial dedicado a las pequeñas y medianas empresas.

Dicho estudio incorpora la media de los datos de ventas del sector, márgenes, estructura de costos, porcentajes, ratios, etc. En resumen, los datos económicos de las empresas del sector del Cava.

Pedro Bonet, Presidente del Consejo Regulador del Cava inauguró la jornada dando la bienvenida a los asistentes y volviendo a solicitar unidad en el conjunto del sector del Cava para conseguir una mejor imagen y prestigio del Cava .

Me gusta 2
Me gusta 9
Twittear 5
g+1 2

TEMAS
Cava
Denominaciones
Asociaciones
Bodegas
Bodegas
Catalunya

QUIZÁ TE INTERESE

DO Rueda continúa

ÚLTIMA HORA MÁS NOTICIAS
'Autóctona', bodegas innovadoras, gana las elecciones al Consejo Regulador de DO Bierzo
Bodegas Murviedro lanza su nuevo albariño, DNA Travitana
Menade Sauvignon y Dulce Menade, medalla de oro en Millésime Bio
Enofusión firma su apoyo al programa Wine in Moderation para la promoción del consumo responsable de vinos
La exportación empuja las ventas de vinos Navarra hasta los 38,5 millones de litros

LO QUE MÁS GUSTA VER TODOS

España, líder mundial del vino con un crecimiento del 41% en su producción

Lapuebla de Labarca celebra el décimo aniversario de su gran fiesta del vino

La exportación empuja las ventas de vinos Navarra hasta los 38,5 millones de litros

imparable y bate récord de ventas por decimoquinto año consecutivo

DO Bierzo repetirá comicios para la elección de vocales al Consejo Regulador

Ribeira Sacra presentará su candidatura a Patrimonio de la Humanidad ante la UNESCO

En este mismo sentido Jaume Gramona, Presidente del Instituto del Cava, manifestó el compromiso de compartir la máxima información entre las dos patronales y el Consejo Regulador. Por su parte, Pere Guilera, presidente de PimeCava, afirmó que hay que aprovechar el buen momento actual de diálogo y cooperación entre las patronales y el Consejo Regular del Cava.

A continuación Ferran Escura, Socio director de Bufete Escura y Xavier Lucea, Asesor Económico de Bufete Escura, presentaron el Informe económico. Estas son algunas de las conclusiones finales del informe, destacándose que hay que continuar apostando por conseguir un producto máxima calidad que se pueda adaptar a futuras y nuevas demandas del mercado .

Si bien el sector está sufriendo la crisis económica, es cierto que la ralentización no es tan fuerte como en otros sectores. Las ventas al exterior han compensado la disminución en el mercado nacional. De cada 3 botellas que se producen de Cava, 2 ya están destinadas a la exportación. No obstante, esta capacidad exportadora no se está llevando a cabo para todo el conjunto del sector, sino que se concentra sólo en algunas Cavas. Las pequeñas empresas, son las que se han visto más afectadas por la crisis, precisamente por su falta de capacidad de acceder a otros mercados.

Las limitaciones de venta en el mercado nacional, dados los costes de producción y la actual crisis económica, obligará a muchas empresas a buscar nuevas fuentes de ingresos relacionados con el mundo del Cava, así como a apostar por los mercados de calidad a los efectos de diferenciarse de la producción de bajo costo. Asimismo, las pequeñas y medianas empresas deben apostar fuertemente para mejorar su gestión y reinventar su modelo de negocio.

La visión general que pone de manifiesto el estudio, es que en realidad en el mundo del Cava hay varios subsectores claramente diferenciados que deben realizar acciones diferentes.

También cabe destacar que a pesar de las reformas que debe realizar el sector, hay aspectos muy positivos como por ejemplo que la crisis no está golpeando al sector con la fuerza que lo ha hecho en otros sectores.

Política de cookies
Utilizamos cookies propias y ajenas para mejorar nuestros servicios. Al navegar y utilizar nuestros servicios, aceptas el uso de las cookies
Acepto Más información

HABLAMOS DE VINOS EN TWITTER

Seguir a @vinetur 8,152 seguidores

Lau Malbec 32m
@laumalbec
Vinos de Sudamérica is out! paper.li/laumalbec/1360… Stories via @todovinos @vinetur

Ana B González Pinos 1h
@AnaBGonzlezPino
@Alcorta_Vino @vinetur Yo ya estaba enterada, pero lo sigo celebrando. Salud #winelovers!

SÍGUENOS EN FACEBOOK

Vinetur
Me gusta

A 4517 personas les gusta Vinetur.

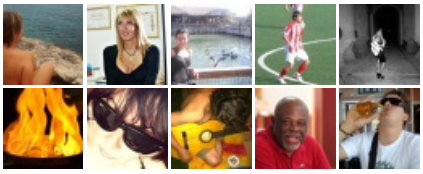

Plug-in social de Facebook

COMENTA

Agrega un comentario...

Comentar con...

Plug-in social de Facebook